skala 1:500

województwo: mazowieckie
powiat: grójecki
jednostka ewidencyjna: 140605_4, Grójec – miasto
obręb ewidencyjny: 0001, Grójec
ulica: Brzozowa

identyfikator zgłoszenia prac geodezyjnych: GK.6640.3093.2016
sekcja mapy: 7.165.19.14.2.2, 7.165.19.14.2.4
układ współrzędnych: 2000 strefa 7
układ wysokości: Kronsztadt 60

Mapa aktualna w granicach opracowania zaznaczonego kolorem zielonym

Przedstawiona sytuacja na mapie jest zgodna ze stanem faktycznym na gruncie na dzień 26.10.2016 r.

Wykonanie niniejszej mapy nie było poprzedzone ustaleniami dotyczącymi ewentualnych służebności gruntowych obciążających grunty położone w granicach projektowanej inwestycji budowlanej.

Nie wyklucza się istnienia w terenie również urządzeń podziemnych, dla których brak było informacji branżowych i nie zostały odnalezione w czasie inwentaryzacji geodezyjnej.

STUDIO GEODEZYJNE
Karol Maroszek
05-600 Grójec, ul. Lewiczyńska 12/42
NIP: 797-184-07-52 REGON: 142841407
Tel.: 605-254-719

Karol Maroszek

mgr inż. Tadeusz Rastawicki
Upr. nr 437

POSWIADCZA SIĘ, ŻE NINIEJSZY DOKUMENT ZOSTAŁ SPORZĄDZONY W WYNIKU PRAC GEODEZYJNYCH I KARTOGRAFICZNYCH ... OPERAT TECHNICZNY ZASOBU ... GEODEZYJNEGO I KARTOGRAFICZNEGO

Organ prowadzący państwowy zasób geodezyjny i kartograficzny: Starosta Grójecki

Identyfikator ewidencyjny materiału zasobu – operatu technicznego: P.1408. 2016.4715

Data wpisania operatu technicznego do ewidencji materiałów zasobu: 2016-12-28

Imię, nazwisko i podpis osoby reprezentującej organ: Zap. STAROSTY GRÓJECKIEGO
Agnieszka Wojciechowska
KIEROWNIK POWIATOWEGO OŚRODKA DOKUMENTACJI GEODEZYJNEJ I KARTOGRAFICZNEJ

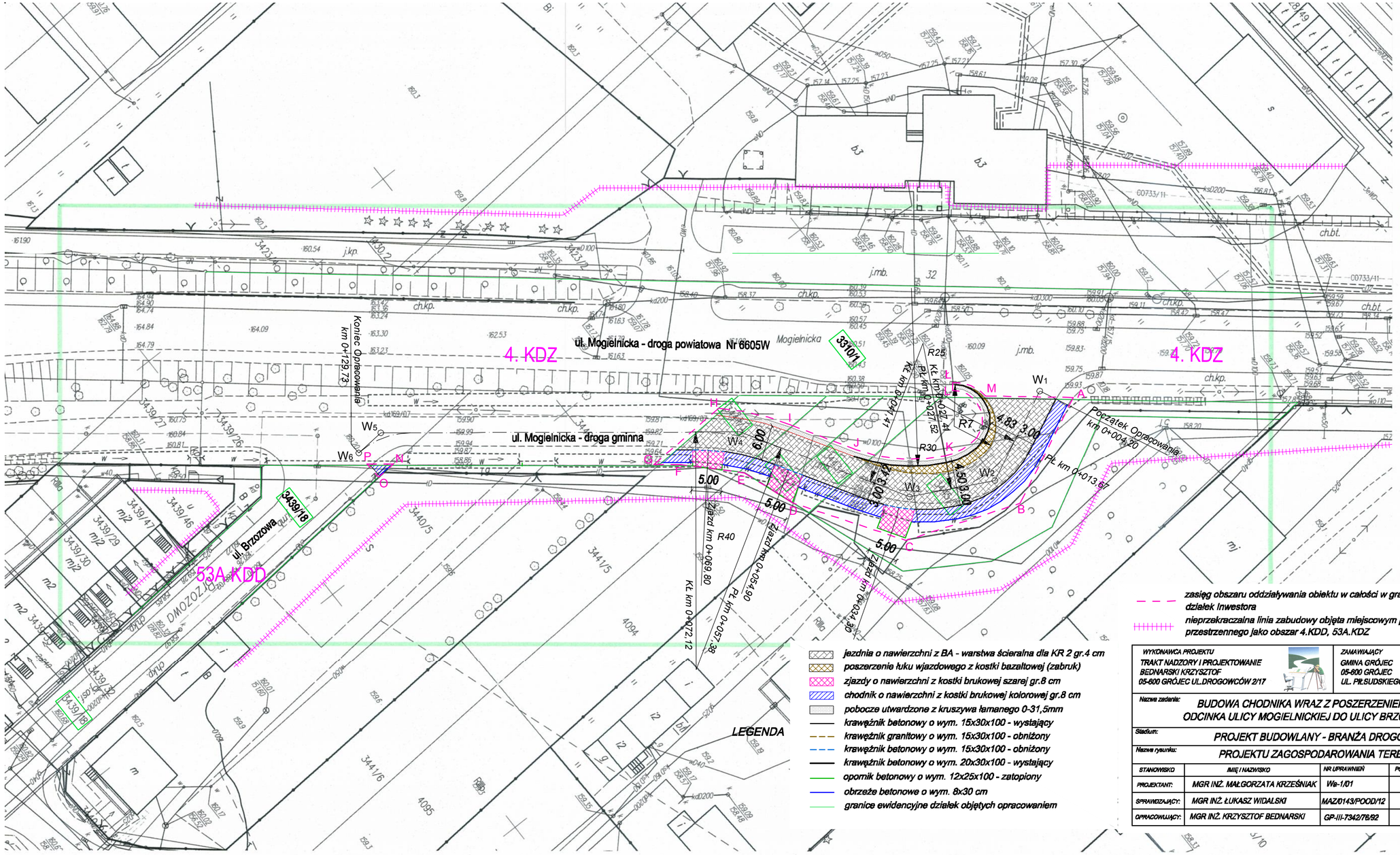

- zasięg obszaru oddziaływania obiektu w całości w granicach działek Inwestora
- nieprzekraczalna linia zabudowy objęta miejscowym planem zagosp. przestrzennego jako obszar 4.KDD, 53A.KDZ

- jezdnia o nawierzchni z BA - warstwa ścieralna dla KR 2 gr.4 cm
- poszerzenie łuku wjazdowego z kostki bazaltowej (zabruk)
- zjazdy o nawierzchni z kostki brukowej szarej gr.8 cm
- chodnik o nawierzchni z kostki brukowej kolorowej gr.8 cm
- pobocze utwardzone z kruszywa łamanego 0-31,5mm
- krawężnik betonowy o wym. 15x30x100 - wystający
- krawężnik granitowy o wym. 15x30x100 - obniżony
- krawężnik betonowy o wym. 15x30x100 - obniżony
- krawężnik betonowy o wym. 20x30x100 - wystający
- opornik betonowy o wym. 12x25x100 - zatopiony
- obrzeże betonowe o wym. 8x30 cm
- granice ewidencyjne działek objętych opracowaniem

WYKONAWCA PROJEKTU	ZAMAWIAJĄCY
TRAKT NADZORY I PROJEKTOWANIE BEDNARSKI KRZYSZTOF 05-600 GRÓJEC UL.DROGOWCÓW 2/17	GMINA GRÓJEC 05-600 GRÓJEC UL. PIŁSUDSKIEGO 47

Nazwa zadania: BUDOWA CHODNIKA WRAZ Z POSZERZENIEM NAWIERZCHNI ODCINKA ULICY MOGIELNICKIEJ DO ULICY BRZOZOWEJ W GRÓJCU

Stadium: PROJEKT BUDOWLANY - BRANŻA DROGOWA

Nazwa rysunku: PROJEKTU ZAGOSPODAROWANIA TERENU

STANOWISKO	IMIĘ I NAZWISKO	NR UPRAWNIEŃ	PODPIS	Data:	Nr rys:
PROJEKTANT:	MGR INŻ. MAŁGORZATA KRZEŚNIAK	Wa-1/01		02-2017	DB.02.01
SPRAWDZAJĄCY:	MGR INŻ. ŁUKASZ WIDALSKI	MAZ/0143/POOD/12		Skala: 1:500	Egz Nr:
OPRACOWUJĄCY:	MGR INŻ. KRZYSZTOF BEDNARSKI	GP-III-7342/76/92			